

NIHÂVEND ŞARKI

Dil seni sevmeyeni sevmede lezzet mi olur

Civan Ağa

Semâî

ARANAĞME

Dil se ni se v me ye

ni se me de le z

$$ze \qquad t \qquad mi \qquad o$$

lur SAZ lur SAZ

o l sa da bö y

Nihâvend Şarkı (2. Sayfa)

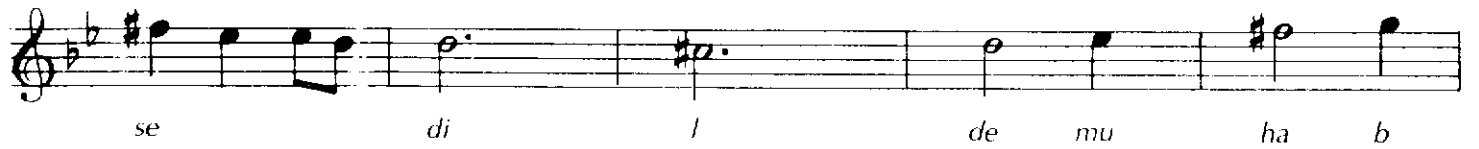
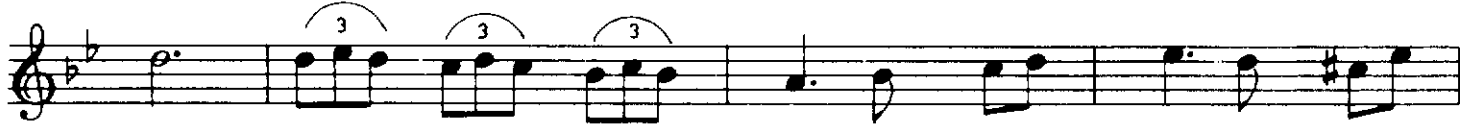

be t mi o lur

SAZ Al da nı p se v

me ye ni cã n ve re

re k se v me

me li SAZ A k lı nı

ba şı na a l

he r kes i çi n o

1. l ma de li 2. li

Nihâvend Şarkı (4. Sayfa)

KODA



NIHÂVEND ŞARKI

*Dil seni sevmeyeni sevmeye lezzet mi olur
Olsa da böyle muhabbette hakikat mi olur
Yekcihet olmaz ise dilde muhabbet mi olur
Aldanıp sevmeyeni cân vererek sevmemeli
Aklını başına al herkes için olma deli*

(Güfte: Sâdî)

Vezin: Fâilâtün, Feilâtün, Feilâtün, Feilün

Yek cihet : Aynı yönde